

オンラインでも、リアルでも！図書館を使ってみよう（続き）

図書館へ行ってみよう（医学図書館の場合）

①入館時には、マスク着用と

手指のアルコール消毒
をお願いします。

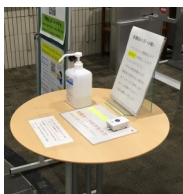

②呼び出しボタンを押し、カウンター係員の指示を受けてから、入館ゲートのカードリーダーに学生証を通して入館します。

黒い線を下にしてカード
リーダーに通します。

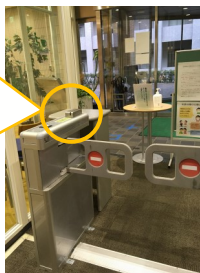
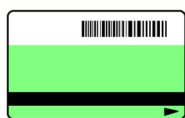

③カウンターで受付をします。予約票（利用報告）を受け取ります。



④書架で図書を探します。図書は背ラベルに記載された請求記号の順に並んでいます。請求記号は所蔵検索（OPAC）の「所蔵情報」にあります。

下記の請求記号の場合、背ラベルはこうに表示されます。

図書は分類記号（※1）ごとに配架されています。書架の案内板を

見て、どの書架にあるかを探します。さらに図書は著者記号（※2）のアルファベット順に並んでいますので、アルファベットをたどって図書を探します。

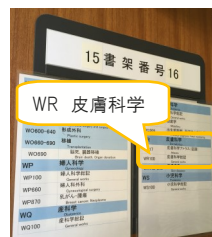
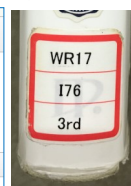
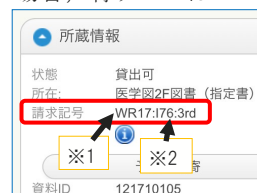

⑤図書の貸出には自動貸出返却装置が利用できます。

図書の背を奥にして
オレンジのバーコードシールが見える
ように置くのがポイントです。

⑥予約票に利用した場所を記入し、カウンターに提出してから退館します。



（※今回は医学図書館を例にしています。中央・理工学図書館もほぼ同じ方法で利用できますが、各館のルールに沿ってご利用ください。また、ご紹介したのは今号発行時の利用方法です。今後変更する場合がありますので、随時メディアセンター Web サイトで最新情報をチェックしてからご利用いただきますようお願いいたします。）

新型コロナウイルス対策フェアを開催しています

中央・医学・理工の3館では、新型コロナウイルス関連の図書を展示するフェアを開催しています。図書館にご来館の際には、ぜひご覧ください。今回は各館の展示風景をご紹介します。

3館とも展示期間を延長します！

中央図書館（10/30(金)まで）

中央図書館では、新型コロナ関連図書のほか、おうち時間も充実できるよう、料理のレシピ本、映画や読書、旅行記や写真集、手芸、ストレッチの本なども揃え、雑誌23冊、図書124冊を展示しました。



医学図書館（11/30(月)まで）



「学生に読んでほしい図書コーナー」を設け、医学部の先生方からのコメントをPOPにして展示しました。コメントを見て興味深く図書を手に取る方が見られました。また、展示図書の電子ブック版を案内するチラシを作成しました。

理工学図書館（11/30(月)まで）

4月から実施していた「今知りたい感染症」の展示を拡充する形で、新型コロナウイルス関連図書を追加しました。展示図書の中でも、コロナ関連図書の貸出は好調で、利用者の関心の高さを感じました。

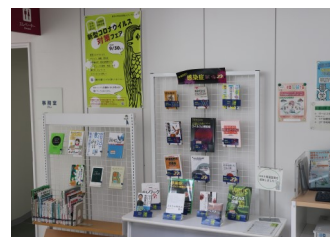

展示企画「気軽にサイエンス」を開催中です

理工学図書館では、科学に関する教養的な本や雑誌を集めた展示企画「気軽にサイエンス」を開催しています。

例えば、感染症や免疫に関する本としては『免疫力を強くする：最新科学が語るワクチンと免疫のしくみ』など、研究に役立つ本としては『論理が伝わる世界標準の「書く技術」：「パラグラフ・ライティング」入門』など、健康に関する本としては『ウォーキングの科学：10歳若返る、本当に効果的な歩き方』な

どを展示しています。他にも、海洋プラスチック汚染、食品科学、元素、英語の科学的上達法、科学手品、数理パズル、人工知能、腸内細菌、DNAやノーベル賞などの様々なテーマを扱っています。また、長く読み継がれる科学の名著も手に取ることができます。秋の夜長に、読書を楽しんでみてはいかがでしょうか。

期間：9月28日(月)～11月30日(月)

場所：1階 図書室前スペース

(理工学図書館 名越桂子)

一理工学図書館一



尾崎喜左雄博士考古遺物を展示中です

9月14日に、中央図書館1階ロビーに常設展示中の「尾崎喜左雄博士考古遺物」の入れ替えを行いました。伊勢崎の藤手塚古墳や藤岡の神田A号古墳から出土した勾玉や埴輪片、当時の調査記録や図面、発掘現場写真などがご覧いただけます。

尾崎博士は本学名誉教授で、昭和20～40年代にかけて県内300以上の発掘調査を行い、群馬の古墳研究の

礎を築いた研究者です。当時の調査記録や写真、出土した遺物などが現在も共同教育学部に保管されており、平成28年からその業績を広く学内外の皆さんに紹介する企画特別展示を行ってきました。今年はコロナの影響もあり、規模を縮小して11月下旬から特別展示を実施予定です。

また、尾崎博士の業績を紹介する資料や動画を制作し、群大公式

一中央図書館一

YouTube チャンネルでの公開も計画しています。

(中央図書館 山内可菜)



2020年度第2次学生図書選定キャンペーン

「読みたい 読ませたい in 理工学図書館2020秋」を実施します 一理工学図書館一

理工学図書館では、2020年度第2次学生図書選定キャンペーン「読みたい 読ませたい in 理工学図書館2020秋」を実施します。

- ・専攻分野に関する本が少ない
- ・好きな作家さんの新刊小説が読みたい
- ・一人暮らしに役立つインテリアや暮らしに関する本をチェックしたい
- ・テレビで話題の小説やエッセイを読みたい

そんな思いを抱える学生さんは今がチャンスです。ぜひ、図書館にリクエストしてください。ジャンルは問いません。

(※コミック、雑誌、授業の教科書は対象外です。)

キャンペーンで選定された本は1年間図書館内のキャンペーンコーナーの棚に並びます。

毎年多くの学生さんに利用される人気コーナーにあなたのおすすめの本を並べてみませんか？

【実施期間】

10月1日(木)～10月30日(金)

【応募方法】

- ・パソコン、スマホから My Library へログイン
- ・理工学図書館内設置の応募用紙から

第1次キャンペーンで推薦していただいた本は、理工学図書館1階のキャンペーン図書コーナーに並んでいます。

第1次キャンペーンでリクエストできなかった方は是非、今回リクエストしてみてください。

(理工学図書館 渡邊さかえ)



前期の群馬大学Moodle利用状況

今年度前期は遠隔講義の影響でMoodleの利用が急増しました。今年度前期の新規申請コースは例年の10倍で1,000コースを超えています。Moodleの同時利用者数（過去5分以内に活動のあったユーザ数）は、8月4日10:24に記録した830人が最大でした。授業開催日には、毎日400から600人程度の同時利用がありました。なお、例年は200人程度です。

アクセスのうち9割程度はMoodleの閲覧に関わるもので、資料配付等に使われています。残りの1割が課題提出や、小テストに回答する書込アクセスです。どのようなモジュールへの書込アクセスが多いかを示したものを図に示しました（【図1】）。主に、小テストや課題提出に使われており、フォーラム機能やフィードバック／投票も利用されていることがわかります。

皆様のご協力のおかげで、大きな障害を起こすことなく前期を終了することができました。サーバ負荷としては、CPU、メモリ、通信量の全てで不足はありませんでしたが、ディスク容量が上限に近くなってきています。後期は、前期に比べると利用者が減る傾向にありますが、前期の利用状況から見たMoodle利用でご配慮いただきたい点をお知らせいたします。

ファイル容量について：

Moodleサーバのディスク容量は、前期でおよそ1TB増加しました。このためディスク容量を拡張していますが、無駄に容量を消費しないよう、以下の点にご注意ください。

- ・コースバックアップを作成したら、ダウンロードし、Moodleからは削除する。

- ・不要なコースがあったら削除申請をお願いします。連絡先はMoodleをご覧ください。

授業内での利用について：

現状、同時利用者は想定半数以下なので、小テスト、アンケート等授業中の活動を増やしても問題ない状況です。Moodleに掲載されている同時利用者の上限（現在は2,000人程度）に近い場合には、一時的に操作をやめていただくようお願いいたします（【図2】）。

後期もオンライン講義が続きますが、この機会にMoodle等を活用していただいてこのコロナ禍を乗り切るとともに、対面講義が再開した際にも、より教育効果の高い講義へつなげることができれば幸いです。

（准教授 濱元信州）

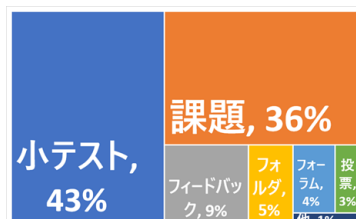

【図1】2020年度前期のモジュール書き込みアクセス状況



【図2】想定最大利用者数に近い場合には、一時的に操作をやめていただくようお願いいたします。

改修工事を行います（2020年12月開始予定）

—医学図書館—



医学図書館では昨年度、空調・換気設備の全面改修工事を行いました。一部未改修で残った部分についても、工事を行うことが決定しました。工事箇所は1階の事務室内や3階のグループ学習室と書架などです。詳細が決まりま

したらメディアセンター Web サイトでお知らせします。工事中は騒音や利用制限などでご不便をおかけいたしますが、ご理解ご協力をよろしくお願いいたします。

（医学図書館 飯塚愛）

データベースのトライアル実施中です（詳細はメディアセンターWebサイトをご覧ください）

- ・メディカルオンラインイーブックスライブラリー（医学関連の電子書籍／昭和キャンパス限定／12月31日(木)まで）
- ・PsycInfo（心理学中心の文献データベース／全キャンパス対象／10月30日(金)まで）
- ・Embase（医学中心の文献データベース／全キャンパス対象／11月11日(水)まで）



群馬大学総合情報メディアセンター

荒牧地区：前橋市荒牧町4-2
昭和地区：前橋市昭和町3-39-22
桐生地区：桐生市天神町1-5-1

TEL (027) 220-7170
FAX (027) 220-7184



本コンテンツは、クリエイティブ・コモンズの表示-改変禁止 3.0 ライセンスのもとでライセンスされています。

Webサイト <https://www.media.gunma-u.ac.jp/>

図書館ブログ <https://blog.media.gunma-u.ac.jp/>

Twitter公式アカウント [@Media_Gundai](https://twitter.com/Media_Gundai)